Prodej stavebního pozemku 1523 m2 v Hostějově.

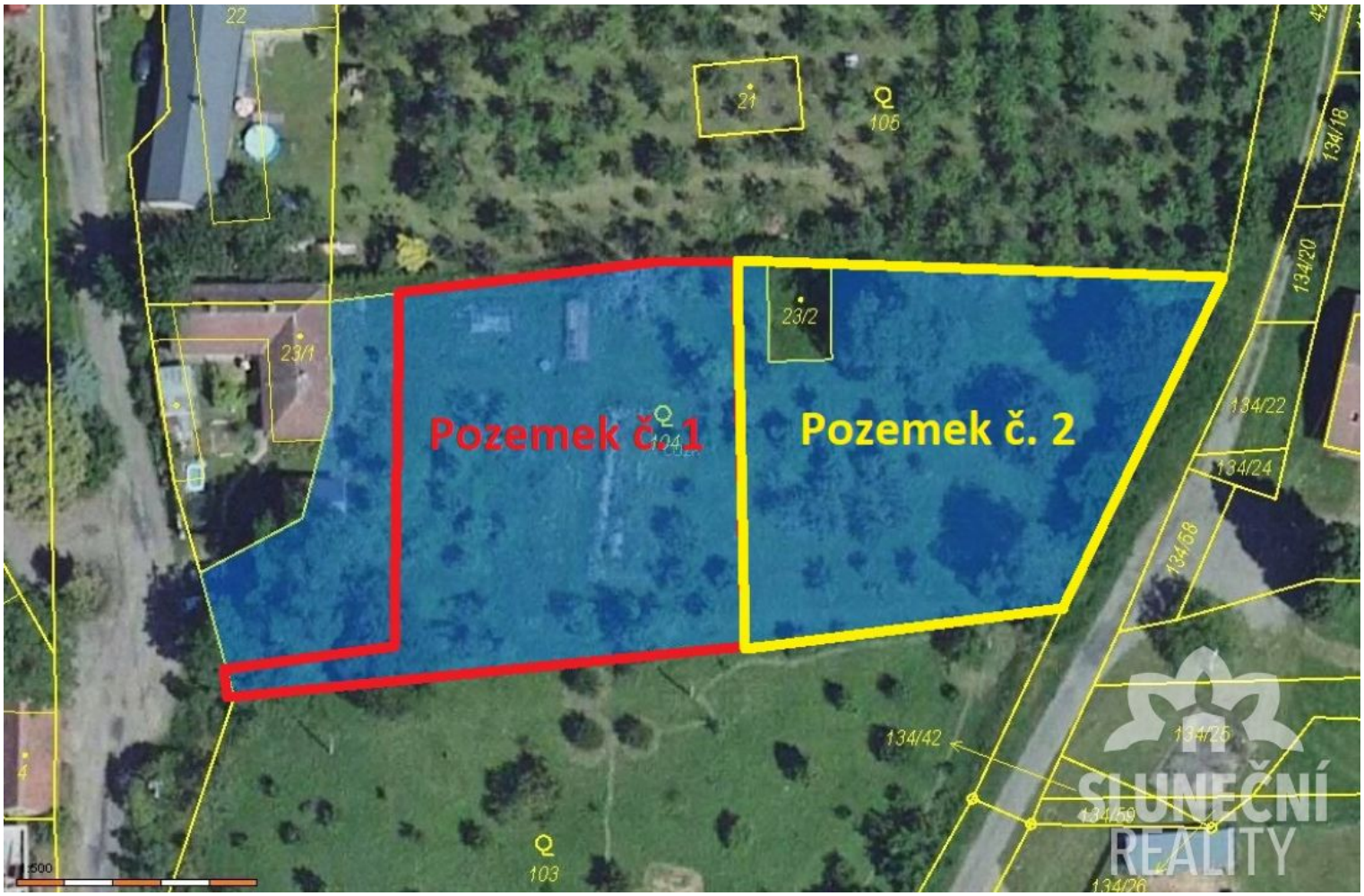

Naše společnost Vám zprostředkuje koupi stavebního pozemku v obci Hostějov. Pozemek je o celkové ploše cca 1523 m2. V současnosti je tvořen jedním velkým pozemkem 3047 m2, který je z obou stran přístupný z obecní komunikace. Tento pozemek bude rozdělen na dvě části. Lze koupit i jako celek 3047 m2! Pozemek je obdélníkového tvaru s krásným výhledem na okolí. Rozměry cca 40 X 33 m. Aktuálně je osázen ovocnými stromy, převážně trnky, třešně a vzrostlými ořechy. - v územním plánu určeno jako plocha pro smíšené obytné vesnické domy. - Charakter pozemku je mírně svažitý až rovinatý. - orientace východ X západ. Zasíťování: Ve spodní i vrchní části pozemku je obecní kanalizace, vodovod, plynovod i dostupná elektřina. Z hlediska spádu je možné se na kanalizaci napojit jen ve spodní části, nebo řešit vlastní přečerpávací stanicí a napojení na kanalizaci z vrchní části. Jelikož obec nemá vlastní čističku odpadních vod, je nutné mít vlastní domovní ČOV s přepadem do obecní kanalizace. Pokud hledáte klidné a romantické místo k bydlení, pozemek v Hostějově je pro Vás ideální volba. Jedná se o místo s naprostým soukromím. Obec Hostějov leží 20 km od okresního města Uherské Hradiště. Počet obyvatel 46, průměrný

Typ nabídky:	**Prodej**
Typ nemovitosti:	**Pozemek**
Dispozice:	**Bydlení**
Obec:	**Hostějov**
Obytná plocha:	**1523m²**
Plocha parcely:	**1523m²**
Typ vlastnictví:	**Osobní**

1 523 000,00 Kč / nemovitost

Aleš Durník
603 390 202
info@slunecnireality.cz

věk 37 let. Pro Více informací a prohlídky volejte makléře!